

Pague poco ahora, o pague mucho más después.

\$30

Por un casco
protector

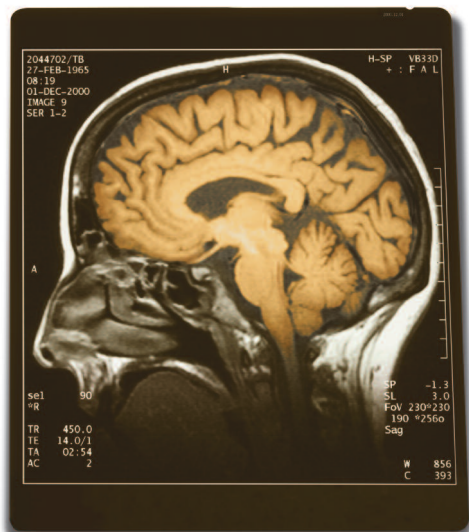

\$151,587*

Por un tratamiento de
trauma a la cabeza

Las lesiones que pueden prevenirse son una gran razón por la cual los costos de cuidado médico continúan aumentando. Estos costos se reflejan en primas de seguro, copagos y deducibles más altos. Cuando se trata del costo de cuidado médico, sus decisiones hacen una gran diferencia. Visite www.bcbstx.com para más información sobre cómo mantener el cuidado médico a precios razonables.



TRS-ActiveCare
TEACHER RETIREMENT SYSTEM OF TEXAS



**BlueCross BlueShield
of Texas**

Fuente: The National Foundation for Brain Research, "The Cost of Disorders of the Brain," 1992

* Costo promedio nacional

TRS-ActiveCare es administrado por Blue Cross and Blue Shield of Texas, una división de Health Care Service Corporation, una compañía de Mutual Legal Reserve, un concesionario independiente de Blue Cross and Blue Shield Association. Blue Cross and Blue Shield of Texas proporciona solo servicios de pagos de reclamos y no asume obligaciones ni riesgos financieros en lo que se refiere a los reclamos.