

# Pague poco ahora, o pague mucho más después.

**\$30**

Por un casco protector

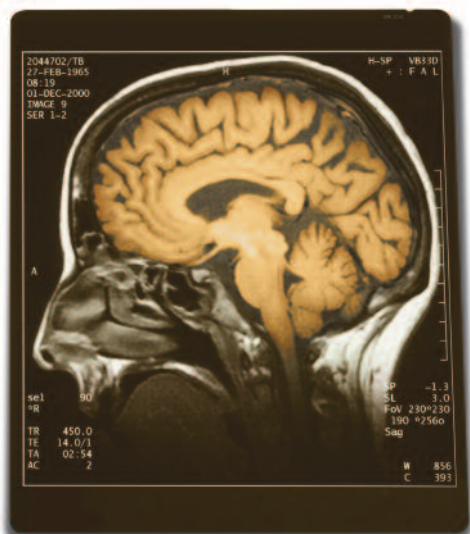

**\$151,587\***

Por un tratamiento de  
trauma a la cabeza

Las lesiones que pueden prevenirse son una gran razón por la cual los costos de cuidado médico continúan aumentando. Estos costos se reflejan en primas de seguro, copagos y deducibles más altos. Cuando se trata del costo de cuidado médico, sus decisiones hacen una gran diferencia. Visite [www.bcbstx.com](http://www.bcbstx.com) para más información sobre cómo mantener el cuidado médico a precios razonables.



**BlueCross BlueShield  
of Texas**

Fuente: The National Foundation for Brain Research, "The Cost of Disorders of the Brain," 1992

\* Costo promedio nacional

A Division of Health Care Service Corporation, a Mutual Legal Reserve Company, an Independent Licensee of the Blue Cross and Blue Shield Association